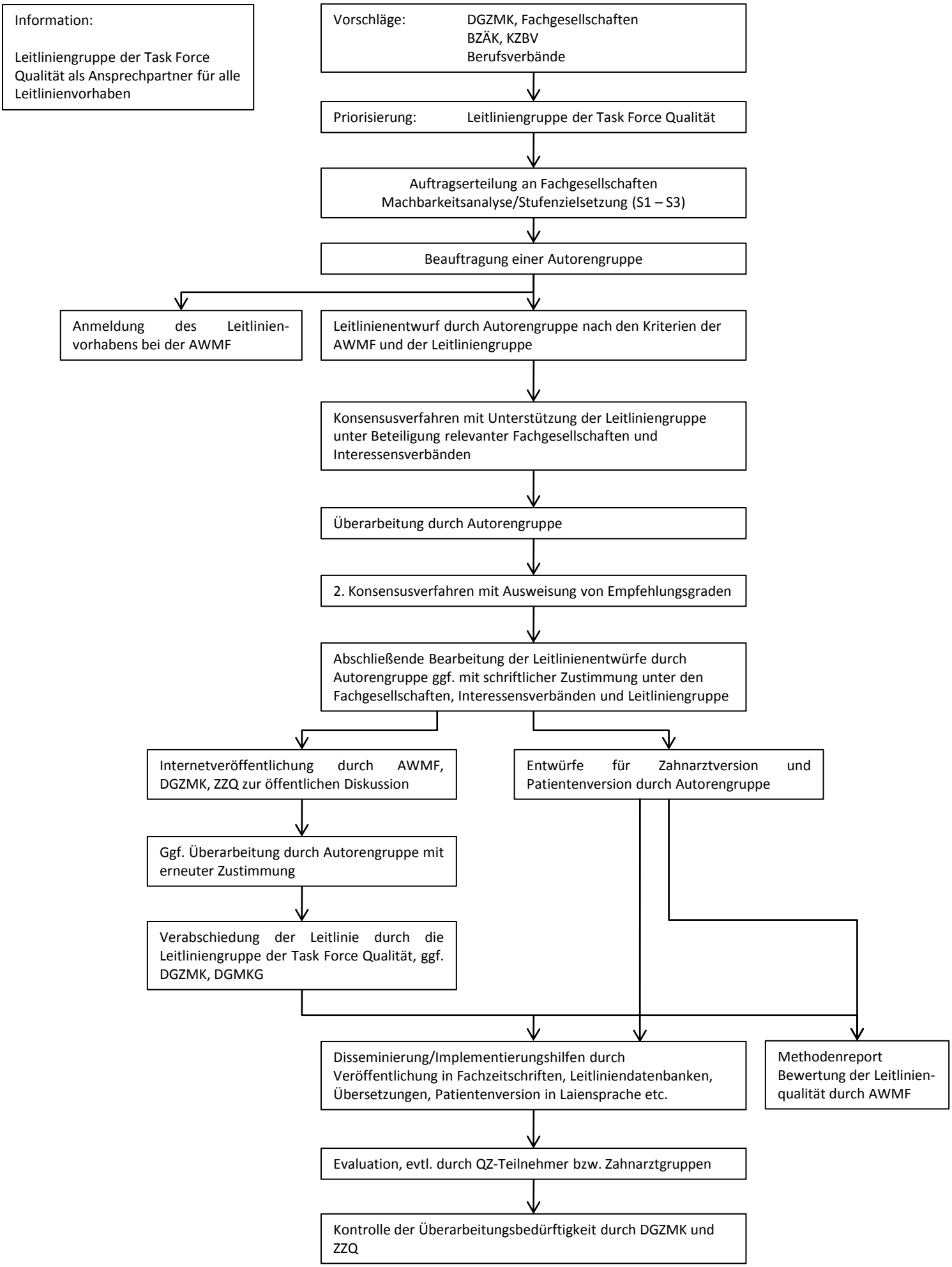Ablaufschema für die Erstellung und Koordinierung von Leitlinien (Stand 18.06.2010)